DIRECCIÓN GENERAL DE ARCHIVOS
DIRECCIÓN DE ARCHIVO DE CONCENTRACIÓN
ACTA DE HECHOS PARA BAJA DOCUMENTAL SINIESTRADA
DGA/SD/008/2025

En la ciudad de León, Guanajuato, a las 08:00 horas del 16 de julio del 2026, en las instalaciones de la Dirección del SIDEPOL, adscrita a la Academia Metropolitana de Seguridad Pública de León.Gto., situado en Blvd.Juan José Torres Landa, número 5202, Col. Monte de Cristo, León, Gto. y ante la presencia de la Lcda. Karla Vanessa Murillo Meléndez, Auxiliar Administrativo, con número de empleado 40128, Lic. Carlos Alberto Monzón Ayala, Analista Administrativo/ Analista Técnico, con número de empleado 25532, expedidos por la Secretaria del H. Ayuntamiento, adscritos a la Dirección General de Archivos; Lic. César Roberto Ponciano Báez, Profesionista / Jefe de Área, número de empleado 8229, C. Ma. Del Socorro González Castro, Profesionista/Jefe de Área, con numero de empleado 17819, funcionarios que fueron designadas para coordinar las acciones para baja de la documentación siniestrada y la cual se identifican con Credencial Institucional, expedido por Desarrollo Institucional, de igual forma se encuentra presente el C.P Gavino Ramírez Cervantes, Auditor Contable con número de empleado 28198,adscrito a la Contraloría Municipal quien se identifica con gafete institucional, expedido por la Contraloría Municipal; a fin de proceder a realizar la presente acta, con el objeto de consignar los siguientes:----

---

H E C H O S

Derivado de los siniestros ocurridos en fecha 17 de julio de 2025 al cual se le asignó el número de expediente DGA/SD/008/2025 y que fue dictaminado por el grupo interdisciplinario en fecha 14 de mayo del 2026 , el cual en su punto segundo que a la letra dice "SEGUNDO: SE INSTRUYE A LA DIRECCIÓN DE ARCHIVOS DE CONCENTRACIÓN PARA QUE EN COORDINACIÓN CON LA DIRECCIÓN DEL SIDEPOL, ADSCRITA A LA ACADEMIA METROPOLITANA DE SEGURIDAD PÚBLICA DE LEÓN, GTO, OPERE LA BAJA Y DESTRUCCIÓN DE LOS ACERVOS SINIESTRADOS ATENDIENDO A LA NORMATIVA Y PROCEDIMIENTOS QUE RESULTEN EN VIRTUD DE LAS CONDICIONES SANITARIAS QUE ESTOS REPRESENTAN", se procede a lo siguiente:

DIRECCIÓN GENERAL DE ARCHIVOS
DIRECCIÓN DE ARCHIVO DE CONCENTRACIÓN
ACTA DE HECHOS PARA BAJA DOCUMENTAL SINIESTRADA
DGA/SD/008/2025

Se hace constar la presencia del personal que se menciona en supralineas para verificar que la documentación siniestrada que se encuentra en la Dirección del SIDEPOL, adscrita a la Academia Metropolitana de Seguridad Pública de León.Gto, ubicada en Blvd.Juan José Torres Landa, número 5202, Col. Monte de Cristo, León, Gto y que la documental que es referida en el oficio AMSP-0751/2025 se hace constatar que no sean utilizables para la Academia Metropolitana de Seguridad Pública de León. Gto, 25 cajas mencionados que serán depositadas en las Instalaciones del Relleno, CTR "El Verde" ubicado en Carretera León-Lagos Km. 18-5 en el predio "El Caracol", el 16 de julio de 2026, según ACTA DE HECHOS PARA BAJA DOCUMENTAL SINIESTRADA DGA/SD/008/2025 consta en el oficio SIAP/DG/254/2026 con fecha 03 de julio del 2026 emitido por el Sistema Integral de Aseo Público de León (SIAP) y en el oficio DGA/0648/2026, emitido por la Dirección General de Archivos; Se fundamenta lo anterior en los artículos: : 175, fracción XVII, de la Ley para el Gobierno y la Administración de los Municipios del Estado de Guanajuato; así como el 77 fracción II y 80 fracción X del Reglamento Interior de la Administración Pública Municipal de León, Guanajuato----------

---

Acto continuo se procede a verificar que los documentos motivos de la destrucción, sean depositados en unidad vehicular de la Dirección del SIDEPOL, adscrita a la Academia Metropolitana de Seguridad Pública de León.Gto modelo **Chevrolet Silverado** con placas **GK-3635-C**, para que estos sean llevados al relleno sanitario para su destrucción. Se anexa evidencia fotográfica. ----------

---

Posteriormente los funcionarios que se mencionan en supralineas se trasladan a las Instalaciones del Relleno, CTR "El Verde" ubicado en Carretera León-Lagos Km. 18-5 en el predio "El Caracol", donde se verifica la destrucción de los documentos y se recibe comprobante de la misma. Se anexa evidencia fotográfica e inventario. ----------

---

DIRECCIÓN GENERAL DE ARCHIVOS
DIRECCIÓN DE ARCHIVO DE CONCENTRACIÓN
ACTA DE HECHOS PARA BAJA DOCUMENTAL SINIESTRADA
DGA/SD/008/2025

CIERRE DEL ACTA

Previa lectura de la presente acta y no habiendo más hechos que hacer constar, se da por concluida la diligencia a las **12:00 horas del día 16 de julio de dos mil veintiséis**, firmando al margen y al calce de la presente Acta, todos los participantes mencionados al inicio, para constancia y efectos legales o administrativos que correspondan.----------

DIRECCIÓN GENERAL DE ARCHIVOS	
Lcda. Karla Vanessa Murillo Meléndez Auxiliar Administrativo	
Lcdo. Carlos Alberto Monzón Ayala Analista Administrativo/ Analista Técnico	
ACADEMIA METROPOLITANA DE LEÓN, GUANAJUATO	
Lcdo. César Roberto Ponciano Báez Profesionista / Jefe de Área	
C. Ma. Del Socorro González Castro Profesionista/Jefe de Área	Ma. del Socorro González Castro
CONTRALORÍA MUNICIPAL	
C.P Gavino Ramírez Cervantes Auditor Contable	

DIRECCIÓN GENERAL DE ARCHIVOS
DIRECCIÓN DE ARCHIVO DE CONCENTRACIÓN
ACTA DE HECHOS PARA BAJA DOCUMENTAL SINIESTRADA
DGA/SD/008/2025

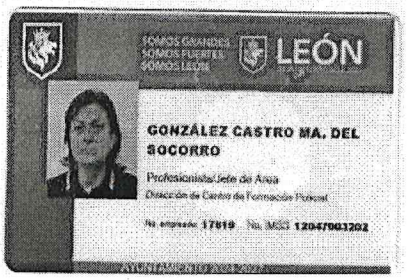

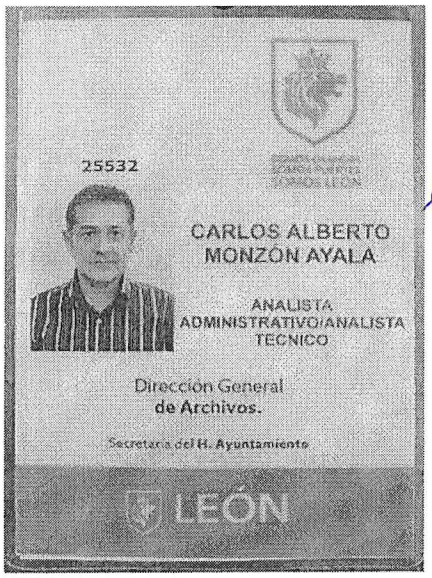

DIRECCIÓN GENERAL DE ARCHIVOS
DIRECCIÓN DE ARCHIVO DE CONCENTRACIÓN
ACTA DE HECHOS PARA BAJA DOCUMENTAL SINIESTRADA
DGA/SD/008/2025

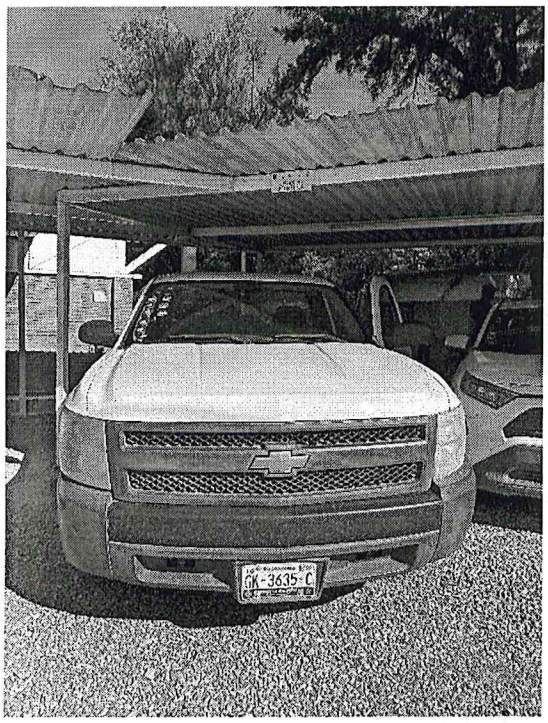

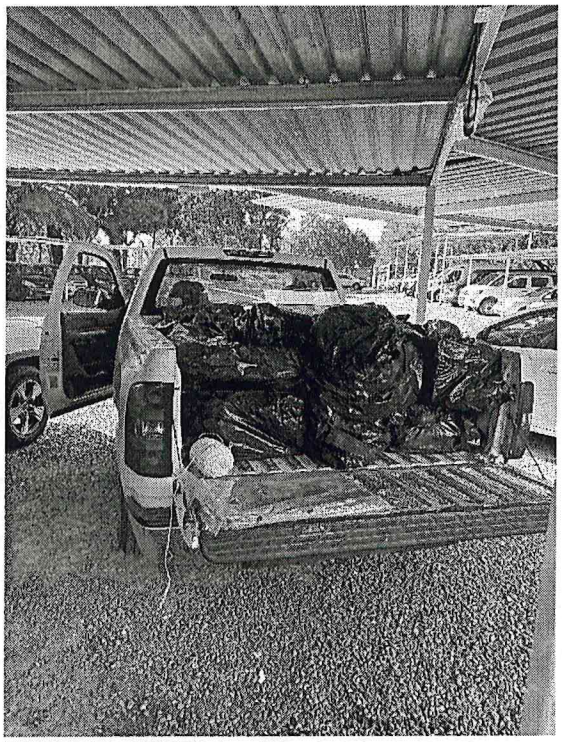

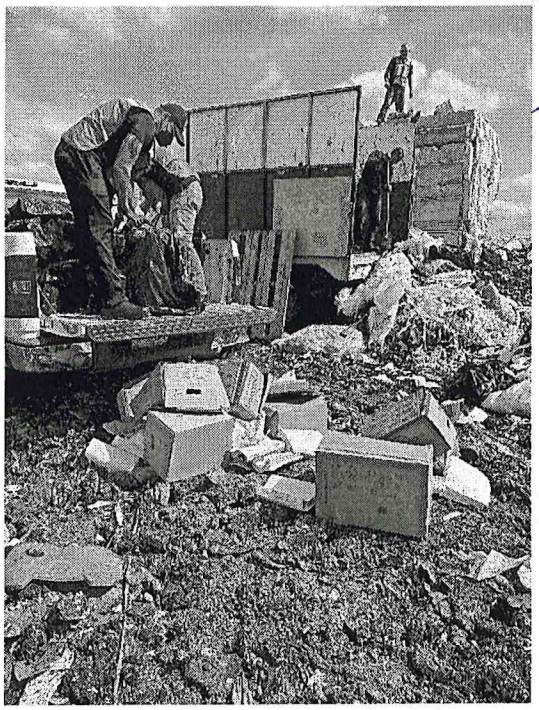

DIRECCIÓN GENERAL DE ARCHIVOS
DIRECCIÓN DE ARCHIVO DE CONCENTRACIÓN
ACTA DE HECHOS PARA BAJA DOCUMENTAL SINIESTRADA
DGA/SD/008/2025

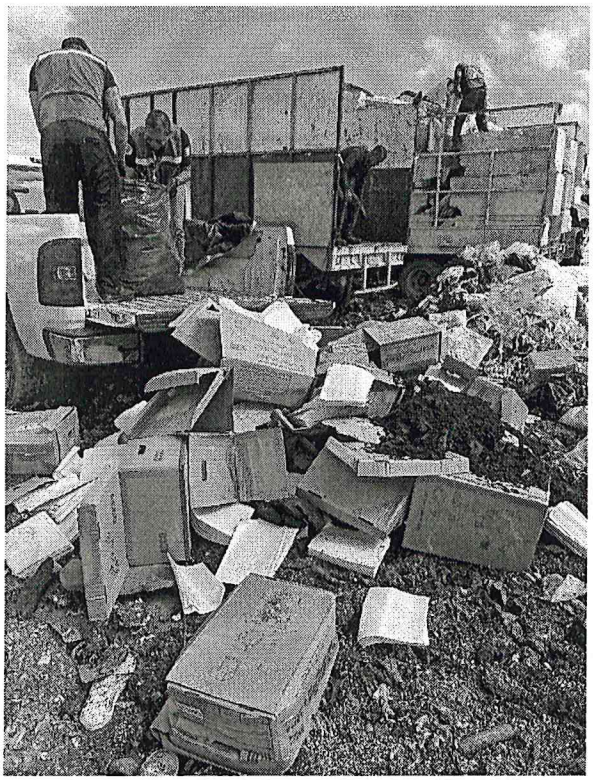

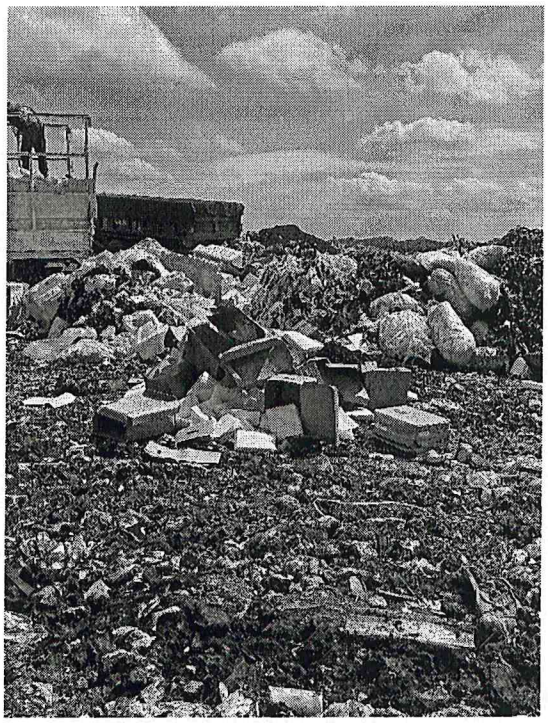

DIRECCIÓN GENERAL DE ARCHIVOS
DIRECCIÓN DE ARCHIVO DE CONCENTRACIÓN
ACTA DE HECHOS PARA BAJA DOCUMENTAL SINIESTRADA
DGA/SD/008/2025

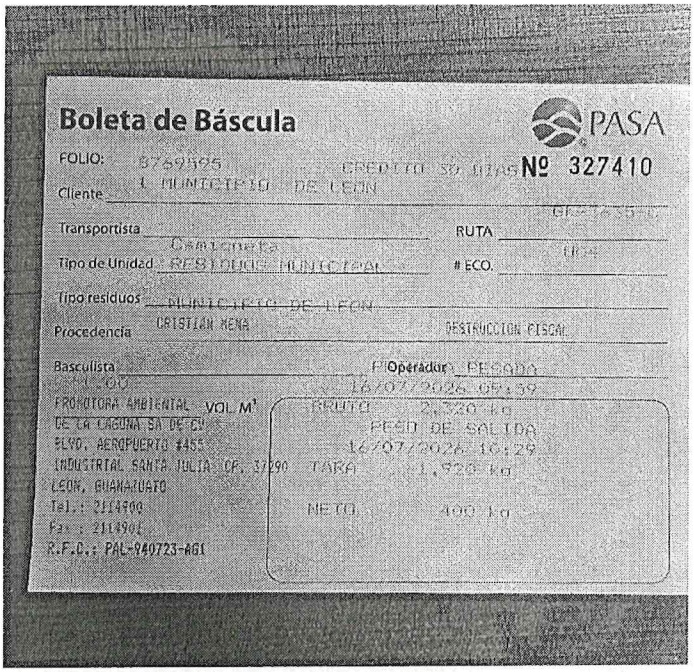

Boleta de Báscula PASA

FOLIO: 3769595 CREDITO 30 DIAS Nº 327410

Cliente: 1 MUNICIPIO DE LEON

Transportista: Camioneta RUTA: U04

Tipo de Unidad: RESIDUOS MUNICIPAL # ECO.

Tipo residuos: MUNICIPIO DE LEON

Procedencia: CRISTIAN MENA DESTRUCCION FISCAL

Basculista: 1.00 Operador: PESADA 16/07/2026 09:59

PROMOTORA AMBIENTAL DE LA LAGUNA SA DE CV
BLVD. AEROPUERTO #455
INDUSTRIAL SANTA JULIA CP. 37290
LEON, GUANAJUATO
Tel.: 2114900
Fax: 2114901
R.F.C.: PAL-940723-AG1

VOL. M³

BRUTO 2,320 kg
PESO DE SALIDA 16/07/2026 10:29
TARA 1,920 kg
NETO 400 kg

Inventario documental

Fecha de emisión: 11/08/2025

No. de transferencia:

FO-SHA/DGA/DAT-DS01

Área generadora de la documentación:
Fondo: Municipio de León
Subfondo: Academia Metropolitana de Seguridad Pública de León, Guanajuato
Sección: Dirección General de la Academia Metropolitana de Seguridad Pública de León
Subsección: Dirección de SIDEPOL

#Reg	Código de clasificación archivística	# Expediente	# Caja	Contenido	Periodo de trámite		Fojas	Tomos	Valor documental			Vigencia documental			no. Transf.
					Apertura	Cierre			A	L	F/C	AT	AC	Total	
1	N/A	N/A	1	Expedientes de aspirantes, el cual consiste en solicitud de ampleo, copias de acta de nacimiento, documento que acredite el número de afiliación del Seguro Social, certificado de estudios, curp, licencia de conducir, cartas de recomendación. comprobante de domicilio, ine y cartilla militar, hojas de autorización, evaluaciones: médica, psicologíca, entornbo social y poligrafía.	2009	2014	N/A	N/A	X	N/A	N/A	1	4	5	N/A
2	N/A	N/A	2	Expedientes de aspirantes, el cual consiste en solicitud de ampleo, copias de acta de nacimiento, documento que acredite el número de afiliación del Seguro Social, certificado de estudios, curp, licencia de conducir, cartas de recomendación. comprobante de domicilio, ine y cartilla militar, hojas de autorización, evaluaciones: médica, psicologíca, entornbo social y poligrafía.	2009	2014	N/A	N/A	X	N/A	N/A	1	4	5	N/A
3	N/A	N/A	3	documento que acredite el número de afiliación del Seguro Social, certificado de estudios, curp, licencia de conducir, cartas de recomendación. comprobante de domicilio, ine y cartilla militar, hojas de autorización, evaluaciones: médica, psicologíca, entornbo social y poligrafía.	2009	2014	N/A	N/A	X	N/A	N/A	1	4	5	N/A
4	N/A	N/A	4	Expedientes de aspirantes, el cual consiste en solicitud de ampleo, copias de acta de nacimiento, documento que acredite el número de afiliación del Seguro Social, certificado de estudios, curp, licencia de conducir, cartas de recomendación. comprobante de domicilio, ine y cartilla militar, hojas de autorización, evaluaciones: médica, psicologíca, entornbo social y poligrafía.	2009	2014	N/A	N/A	X	N/A	N/A	1	4	5	N/A
5	N/A	N/A	5	Expedientes de aspirantes, el cual consiste en solicitud de ampleo, copias de acta de nacimiento, documento que acredite el número de afiliación del Seguro Social, certificado de estudios, curp, licencia de conducir, cartas de recomendación. comprobante de domicilio, ine y cartilla militar, hojas de autorización, evaluaciones: médica, psicologíca, entornbo social y poligrafía.	2009	2014	N/A	N/A	X	N/A	N/A	1	4	5	N/A
6	N/A	N/A	6	Expedientes de aspirantes, el cual consiste en solicitud de ampleo, copias de acta de nacimiento, documento que acredite el número de afiliación del Seguro Social, certificado de estudios, curp, licencia de conducir, cartas de recomendación. comprobante de domicilio, ine y cartilla militar, hojas de autorización, evaluaciones: médica, psicologíca, entornbo social y poligrafía.	2009	2014	N/A	N/A	X	N/A	N/A	1	4	5	N/A
7	N/A	N/A	7	Expedientes de aspirantes, el cual consiste en solicitud de ampleo, copias de acta de nacimiento, documento que acredite el número de afiliación del Seguro Social, certificado de estudios, curp, licencia de conducir, cartas de recomendación. comprobante de domicilio, ine y cartilla militar, hojas de autorización, evaluaciones: médica, psicologíca, entornbo social y poligrafía.	2009	2014	N/A	N/A	X	N/A	N/A	1	4	5	N/A
8	N/A	N/A	8	Expedientes de aspirantes, el cual consiste en solicitud de ampleo, copias de acta de nacimiento, documento que acredite el número de afiliación del Seguro Social, certificado de estudios, curp, licencia de conducir, cartas de recomendación. comprobante de domicilio, ine y cartilla militar, hojas de autorización, evaluaciones: médica, psicologíca, entornbo social y poligrafía.	2009	2014	N/A	N/A	X	N/A	N/A	1	4	5	N/A
9	N/A	N/A	9	Expedientes de aspirantes, el cual consiste en solicitud de ampleo, copias de acta de nacimiento, documento que acredite el número de afiliación del Seguro Social, certificado de estudios, curp, licencia de conducir, cartas de recomendación. comprobante de domicilio, ine y cartilla militar, hojas de autorización, evaluaciones: médica, psicologíca, entornbo social y poligrafía.	2009	2014	N/A	N/A	X	N/A	N/A	1	4	5	N/A
10	N/A	N/A	10	Expedientes de aspirantes, el cual consiste en solicitud de ampleo, copias de acta de nacimiento, documento que acredite el número de afiliación del Seguro Social, certificado de estudios, curp, licencia de conducir, cartas de recomendación. comprobante de domicilio, ine y cartilla militar, hojas de autorización, evaluaciones: médica, psicologíca, entornbo social y poligrafía.	2009	2014	N/A	N/A	X	N/A	N/A	1	4	5	N/A
11	N/A	N/A	11	Expedientes de aspirantes, el cual consiste en solicitud de ampleo, copias de acta de nacimiento, documento que acredite el número de afiliación del Seguro Social, certificado de estudios, curp, licencia de conducir, cartas de recomendación. comprobante de domicilio, ine y cartilla militar, hojas de autorización, evaluaciones: médica, psicologíca, entornbo social y poligrafía.	2009	2014	N/A	N/A	X	N/A	N/A	1	4	5	N/A

12	N/A	N/A	12	Expedientes de aspirantes, el cual consiste en solicitud de empleo, copias de acta de nacimiento, documento que acredite el número de afiliación del Seguro Social, certificado de estudios, curp, licencia de conducir, cartas de recomendación. comprobante de domicilio, ine y cartilla militar, hojas de autorización, evaluaciones: médica, psicologíca, entornbo social y poligrafía.	2009	2014	N/A	N/A	X	N/A	N/A	1	4	5	N/A
13	N/A	N/A	13	Expedientes de aspirantes, el cual consiste en solicitud de empleo, copias de acta de nacimiento, documento que acredite el número de afiliación del Seguro Social, certificado de estudios, curp, licencia de conducir, cartas de recomendación. comprobante de domicilio, ine y cartilla militar, hojas de autorización, evaluaciones: médica, psicologíca, entornbo social y poligrafía.	2009	2014	N/A	N/A	X	N/A	N/A	1	4	5	N/A
14	N/A	N/A	14	Expedientes de aspirantes, el cual consiste en solicitud de empleo, copias de acta de nacimiento, documento que acredite el número de afiliación del Seguro Social, certificado de estudios, curp, licencia de conducir, cartas de recomendación. comprobante de domicilio, ine y cartilla militar, hojas de autorización, evaluaciones: médica, psicologíca, entornbo social y poligrafía.	2009	2014	N/A	N/A	X	N/A	N/A	1	4	5	N/A
15	N/A	N/A	15	Expedientes de aspirantes, el cual consiste en solicitud de empleo, copias de acta de nacimiento, documento que acredite el número de afiliación del Seguro Social, certificado de estudios, curp, licencia de conducir, cartas de recomendación. comprobante de domicilio, ine y cartilla militar, hojas de autorización, evaluaciones: médica, psicologíca, entornbo social y poligrafía.	2009	2014	N/A	N/A	X	N/A	N/A	1	4	5	N/A
16	N/A	N/A	16	Expedientes de aspirantes, el cual consiste en solicitud de empleo, copias de acta de nacimiento, documento que acredite el número de afiliación del Seguro Social, certificado de estudios, curp, licencia de conducir, cartas de recomendación. comprobante de domicilio, ine y cartilla militar, hojas de autorización, evaluaciones: médica, psicologíca, entornbo social y poligrafía.	2009	2014	N/A	N/A	X	N/A	N/A	1	4	5	N/A
17	N/A	N/A	17	Expedientes de aspirantes, el cual consiste en solicitud de empleo, copias de acta de nacimiento, documento que acredite el número de afiliación del Seguro Social, certificado de estudios, curp, licencia de conducir, cartas de recomendación. comprobante de domicilio, ine y cartilla militar, hojas de autorización, evaluaciones: médica, psicologíca, entornbo social y poligrafía.	2009	2014	N/A	N/A	X	N/A	N/A	1	4	5	N/A
18	N/A	N/A	18	Expedientes de aspirantes, el cual consiste en solicitud de empleo, copias de acta de nacimiento, documento que acredite el número de afiliación del Seguro Social, certificado de estudios, curp, licencia de conducir, cartas de recomendación. comprobante de domicilio, ine y cartilla militar, hojas de autorización, evaluaciones: médica, psicologíca, entornbo social y poligrafía.	2009	2014	N/A	N/A	X	N/A	N/A	1	4	5	N/A
19	N/A	N/A	19	Expedientes de aspirantes, el cual consiste en solicitud de empleo, copias de acta de nacimiento, documento que acredite el número de afiliación del Seguro Social, certificado de estudios, curp, licencia de conducir, cartas de recomendación. comprobante de domicilio, ine y cartilla militar, hojas de autorización, evaluaciones: médica, psicologíca, entornbo social y poligrafía.	2009	2014	N/A	N/A	X	N/A	N/A	1	4	5	N/A
20	N/A	N/A	20	Expedientes de aspirantes, el cual consiste en solicitud de empleo, copias de acta de nacimiento, documento que acredite el número de afiliación del Seguro Social, certificado de estudios, curp, licencia de conducir, cartas de recomendación. comprobante de domicilio, ine y cartilla militar, hojas de autorización, evaluaciones: médica. psicologíca, entornbo social y poligrafía.	2009	2014	N/A	N/A	X	N/A	N/A	1	4	5	N/A
21	N/A	N/A	21	Expedientes de aspirantes, el cual consiste en solicitud de empleo, copias de acta de nacimiento, documento que acredite el número de afiliación del Seguro Social, certificado de estudios, curp, licencia de conducir, cartas de recomendación. comprobante de domicilio, ine y cartilla militar, hojas de autorización, evaluaciones: médica, psicologíca, entornbo social y poligrafía.	2009	2014	N/A	N/A	X	N/A	N/A	1	4	5	N/A
22	N/A	N/A	22	Expedientes de aspirantes, el cual consiste en solicitud de empleo, copias de acta de nacimiento, documento que acredite el número de afiliación del Seguro Social, certificado de estudios, curp, licencia de conducir, cartas de recomendación. comprobante de domicilio, ine y cartilla militar, hojas de autorización, evaluaciones: médica, psicologíca, entornbo social y poligrafía.	2009	2014	N/A	N/A	X	N/A	N/A	1	4	5	N/A
23	N/A	N/A	23	Expedientes de aspirantes, el cual consiste en solicitud de empleo, copias de acta de nacimiento, documento que acredite el número de afiliación del Seguro Social, certificado de estudios, curp, licencia de conducir, cartas de recomendación. comprobante de domicilio, ine y cartilla militar, hojas de autorización, evaluaciones: médica, psicologíca, entornbo social y poligrafía.	2009	2014	N/A	N/A	X	N/A	N/A	1	4	5	N/A
24	N/A	N/A	24	Expedientes de aspirantes, el cual consiste en solicitud de empleo, copias de acta de nacimiento, documento que acredite el número de afiliación del Seguro Social, certificado de estudios, curp, licencia de conducir, cartas de recomendación. comprobante de domicilio, ine y cartilla militar, hojas de autorización, evaluaciones: médica, psicologíca, entornbo social y poligrafía.	2009	2014	N/A	N/A	X	N/A	N/A	1	4	5	N/A
25	N/A	N/A	25	Expedientes de aspirantes, el cual consiste en solicitud de empleo, copias de acta de nacimiento, documento que acredite el número de afiliación del Seguro Social, certificado de estudios, curp, licencia de conducir, cartas de recomendación. comprobante de domicilio, ine y cartilla militar, hojas de autorización, evaluaciones: médica, psicologíca, entornbo social y poligrafía.	2009	2014	N/A	N/A	X	N/A	N/A	1	4	5	N/A

El presente inventario consta de 25 cajas dictaminados como siniestro mayor, cuya documentación corresponde a Expedientes de aspirantes, cuya temporalidad comprende del año 2009 al 2014

FORMULÓ	REVISÓ	AUTORIZÓ
Lic. Rosa Paulina Rocha Bonilla	Mtro. Israel Velázquez Ornelas	Lic. Lic. Ma. Gabriela Jaime Rodríguez
Supervisor de área	Director de SIDEPOL	Directora General de la Academia Metropolitana de Seguridad Pública de León, Guanajuato

LEÓN
AYUNTAMIENTO 2024-2027

Academia Metropolitana de Seguridad Pública de León
Acta de hechos destrucción de documentación siniestrada

En la ciudad de León, Guanajuato, a las 9:30 horas del 16 de julio de 2026, El C.P. Gavino Ramírez Cervantes, auditor adscrito a la Contraloría Municipal, se constituye en las instalaciones de la Academia Metropolitana de Seguridad Publica de León, Guanajuato. Ubicadas en Blvd, Juan José Torres Landa # 5202, Col. Monte de Cristo, C.P. 37436 y ante la presencia de la C. Ma. del Socorro González Castro, con cargo Profesionista/jefe de Área de la Dirección de Centro de Formación Policial, quien fue designada para coordinar las acciones de destrucción de documentación siniestrada (baja y destrucción de 25 cajas determinadas como siniestro mayor), quien se identifica con credencial, expedido por la Lic. Verónica Teresa Gutiérrez Campos, Directora General de Desarrollo Institucional; el personal actuante se identifica con gafete expedido por la Lic. Viridiana Margarita Márquez Moreno, Contralora Municipal, a fin de proceder a realizar la presente acta, con el objeto de consignar los siguientes: ----------

---------- HECHOS ----------

Se hace constar la presencia del personal para verificar la documentación siniestrada para baja y destrucción de 25 cajas determinadas como siniestro mayor, de la Academia Metropolitana de Seguridad Publica de León, Guanajuato, referidas en el oficio AMSP-01095/2026 de fecha 10 de julio de 2026, con motivo del siniestro documental ocurrido en el área de archivo de la Dirección de SIDEPOL adscrita a la AMSPLG; donde se identificaron varios expedientes con rasgos de humedad y manchas, consistente en 25 cajas, las cuales se encuentran en bolsas negras. Lo anterior será depositado en las Instalaciones del Relleno, CTR "El Verde" ubicado en Carretera León-Lagos Km. 18-5 en el predio "El Caracol" el día 16 de julio de 2026, según consta en el oficio SIAP/DG/254/2026, de fecha 03 de julio de 2026, emitido por el Sistema Integral de Aseo Público de León, Gto. ----------

Con fundamento en los artículos: 175, fracción XVII, de la Ley para el Gobierno y Administración de los Municipios del Estado de Guanajuato; 77, fracción II, así como el 80, fracción X del Reglamento Interior de la Administración Pública Municipal de León, Guanajuato. ----------

Derivado del requerimiento hecho por el auditor para que designe a dos testigos de asistencia, la C. Ma. del Socorro González Castro, nombra al Lic. Israel Velázquez Ornelas y a la Lic. Rosa Paulina Rocha Bonilla, el primero con cargo de Director de Área 2 y el segundo como Profesional/Supervisor, con número de empleado 28639 y 18457, respectivamente. ----------

Acto continuo, el auditor en compañía de la C. Ma. del Socorro González Castro, Profesionista/jefe de Área de la Dirección de Centro de Formación Policial, y la C. Karla Vanessa Murillo Meléndez, auxiliar administrativo de la Dirección General de Archivo de Concentración, nos trasladamos al archivo de concentración de la AMSPLG, para llevar a cabo el proceso de retirar las cajas con documentación siniestrada consistente en 25 cajas determinadas como siniestro mayor, las cuales se encuentran en bolsas negras, para trasladarlas al relleno sanitario. Se anexa evidencia fotográfica. ----------

Enseguida la C. Ma. del Socorro González Castro, Profesionista/jefe de Área de la Dirección de Centro de Formación Policial, procede a depositar en 1 camioneta marca Chevrolet Silverado color blanco, numero de control S-542 y placas GK-3635-C, las 25 cajas determinadas como siniestro mayor del año 2009 al 2014,, referidos en los oficios antes mencionados, para que estos sean llevados al relleno sanitario. ----------

Acto seguido, nos trasladamos al relleno sanitario en 1 camioneta marca Nissan NP300, numero de control 2933 y placas FY-1791-C color blanco. Al ingresar al relleno sanitario constatamos el peso de la camioneta con la documentación siniestrada, consistentes en 25 cajas determinadas

como siniestro mayor del año 2009 al 2014, que se encuentran en bolsas negras, dando un peso de entrada del camión 2,320 Kg. ----------
25 cajas determinadas como siniestro mayor del año 2009 al 2014, que se encuentran en bolsas negras, depositadas en el relleno son cubiertas por una capa de desechos y aplanadas con una máquina, de lo cual obtuvimos evidencia fotográfica, la cual se anexa a la presente acta como anexo 1. Una vez cubiertas 25 cajas determinadas como siniestro mayor del año 2009 al 2014, que se encuentran en bolsas negras, enseguida nos trasladamos a la salida del relleno sanitario para volver a pesar la camioneta ya vacía, dando un total de 1,920 kg. ----------
Considerando que el peso de la camioneta de entrada fue de 2,320 kg y el peso de salida fue de 1,920 kg, se tiene un peso neto de 400 kg. Se anexa copia de los recibos, como anexo 2. ----------

Tabla Comparativa

Peso de entrada	Peso de salida	Total
2,320 kg	1,920 kg	400 kg

Una vez terminado el proceso en el relleno sanitario nos trasladamos a las instalaciones del Sistema de Agua Potable y Alcantarillado de León, a la cual llegamos a las 11:30 horas. ----------

---------- CIERRE DEL ACTA ----------

Previa lectura de la presente acta y no habiendo más hechos que hacer constar, se da por concluida la diligencia a las 12:10 horas del mismo día. Las personas que intervinieron en el presente acto firman al final del acta y al margen de todas sus hojas, para debida constancia. -------

Academia Metropolitana de Seguridad Pública de León, Guanajuato

C. Ma. del Socorro González Castro

Por la Contraloría Municipal

C.P. Gavino Ramírez Cervantes

Dirección General de archivo

C. Karla Vanessa Murillo Meléndez

Testigos

Lic. Israel Velázquez Ornelas

Lic. Rosa Paulina Rocha Bonilla

SOMOS GRANDES
SOMOS FUERTES
SOMOS LEÓN

RAMIREZ CERVANTES GAVINO

No. 28198

CONTRALORÍA MUNICIPAL
DIR. AUD. CONTABLE Y FINANCIERA

LEÓN
AYUNTAMIENTO 2024-2027

SOMOS GRANDES
SOMOS FUERTES
SOMOS LEÓN
LEÓN
AYUNTAMIENTO 2024-2027

PONCIANO BÁEZ ROBERTO CÉSAR

Profesionista/Jefe de Area
Dirección de Centro de Formación Policial

No. empleado: **8229** No. IMSS **12927548359**

AYUNTAMIENTO 2024-2027

SOMOS GRANDES
SOMOS FUERTES
SOMOS LEÓN
LEÓN
AYUNTAMIENTO 2024-2027

GONZÁLEZ CASTRO MA. DEL SOCORRO

Profesionista/Jefe de Area
Dirección de Centro de Formación Policial

No. empleado: **17819** No. IMSS **12047003202**

AYUNTAMIENTO 2024-2027

SOMOS GRANDES
SOMOS FUERTES
SOMOS LEÓN
LEÓN
AYUNTAMIENTO 2024-2027

VELAZQUEZ ORNELAS ISRAEL

Director de Área 2
Direccion de Centro de Formacion Policial

No. empleado: **28639** No. IMSS **12028305154**

AYUNTAMIENTO 2024-2027

SOMOS GRANDES
SOMOS FUERTES
SOMOS LEÓN
LEÓN
AYUNTAMIENTO 2024-2027

ROCHA BONILLA ROSA PAULINA

Profesional/Supervisor
Direccion de Centro de Formacion Policial

No. empleado: **18467** No. IMSS **12048651728**

AYUNTAMIENTO 2024-2027

SOMOS GRANDES
SOMOS FUERTES
SOMOS LEÓN

MISIÓN
Garantizar la legalidad, transparencia y eficiencia en la gestión de los recursos públicos a través de la supervisión, auditoría y evaluación de las actividades y procesos de la administración pública municipal. Así como prevenir y detectar irregularidades, promover buenas prácticas, un actuar ético y asegurar que se cumpla la normativa vigente. Además de incentivar la rendición de cuentas y la participación de la ciudadanía para el fortalecimiento de un gobierno cercano y de resultados

VISIÓN
Ser una institución reconocida por su eficiencia en el control y prevención de actos de corrupción, que implementa buenas prácticas institucionales, innova en mecanismos de rendición de cuentas y fortalece la participación ciudadana como un eje estratégico que consolida un gobierno íntegro, eficiente y cercano a la sociedad.

PRINCIPIOS Y VALORES

- ✓ Eficacia
- ✓ Imparcialidad
- ✓ Integridad
- ✓ Lealtad
- ✓ Legalidad
- ✓ Profesionalismo
- ✓ Respeto a los derechos humanos
- ✓ Transparencia

Viridiana Margarita Márquez Moreno
Contralora Municipal

La presente identifica al portador como Servidor Público de la Presidencia Municipal de León, cuyo nombre y foto aparecen en esta credencial.
Cualquier uso indebido o abuso de la presente acreditación favor de reportarlo al teléfono: (477) 788 0000 Ext. 1419

SOMOS GRANDES
SOMOS FUERTES
SOMOS LEÓN

Verónica G.

Lic. Verónica Teresa Gutiérrez Campos
Directora General de Desarrollo Institucional

La presente identifica al portador como Servidor Público de la Presidencia Municipal de León, cuyo nombre y foto aparecen en esta credencial.
Cualquier uso indebido o abuso de la presente acreditación favor de reportarlo al teléfono: (477) 788 0000 Ext. 1310 y 1311

SOMOS GRANDES
SOMOS FUERTES
SOMOS LEÓN

Verónica G.

Lic. Verónica Teresa Gutiérrez Campos
Directora General de Desarrollo Institucional

La presente identifica al portador como Servidor Público de la Presidencia Municipal de León, cuyo nombre y foto aparecen en esta credencial.
Cualquier uso indebido o abuso de la presente acreditación favor de reportarlo al teléfono: (477) 788 0000 Ext. 1310 y 1311

SOMOS GRANDES
SOMOS FUERTES
SOMOS LEÓN

Verónica G.

Lic. Verónica Teresa Gutiérrez Campos
Directora General de Desarrollo Institucional

La presente identifica al portador como Servidor Público de la Presidencia Municipal de León, cuyo nombre y foto aparecen en esta credencial.
Cualquier uso indebido o abuso de la presente acreditación favor de reportarlo al teléfono: (477) 788 0000 Ext. 1310 y 1311

SOMOS GRANDES
SOMOS FUERTES
SOMOS LEÓN

Verónica G.

Lic. Verónica Teresa Gutiérrez Campos
Directora General de Desarrollo Institucional

La presente identifica al portador como Servidor Público de la Presidencia Municipal de León, cuyo nombre y foto aparecen en esta credencial.
Cualquier uso indebido o abuso de la presente acreditación favor de reportarlo al teléfono: (477) 788 0000 Ext. 1310 y 1311

SOMOS GRANDES
SOMOS FUERTES
SOMOS LEÓN
KARLA VANESSA
MURILLO
MELÉNDEZ
AUXILIAR
ADMINISTRATIVO
No. 40128
Secretaría del H. Ayuntamiento
Secretaría del H. Ayuntamiento
LEÓN
AYUNTAMIENTO 2024-2027

Boleta de Báscula

PASA

FOLIO: B769595 CREDITO 30 DIAS № 327410

Cliente 1 MUNICIPIO DE LEON

Transportista GK-3635-C RUTA

Tipo de Unidad Camioneta RESIDUOS MUNICIPAL # ECO. U04

Tipo residuos MUNICIPIO DE LEON

Procedencia CRISTIAN MENA DESTRUCCION FISCAL

Basculista Operador PRIMERA PESADA

1.00 16/07/2026 09:59

PROMOTORA AMBIENTAL DE LA LAGUNA SA DE CV VOL. M³

BLVD. AEROPUERTO #455

INDUSTRIAL SANTA JULIA CP. 37290

LEON, GUANAJUATO

Tel.: 2114900

Fax: 2114901

R.F.C.: PAL-940723-AG1

BRUTO 2,320 kg

PESO DE SALIDA

16/07/2026 10:29

TARA 1,920 kg

NETO 400 kg

DIRECCIÓN GENERAL DE ARCHIVOS
DIRECCIÓN DE ARCHIVO DE CONCENTRACIÓN
ACTA DE HECHOS PARA BAJA DOCUMENTAL SINIESTRADA
DGA/SD/008/2025

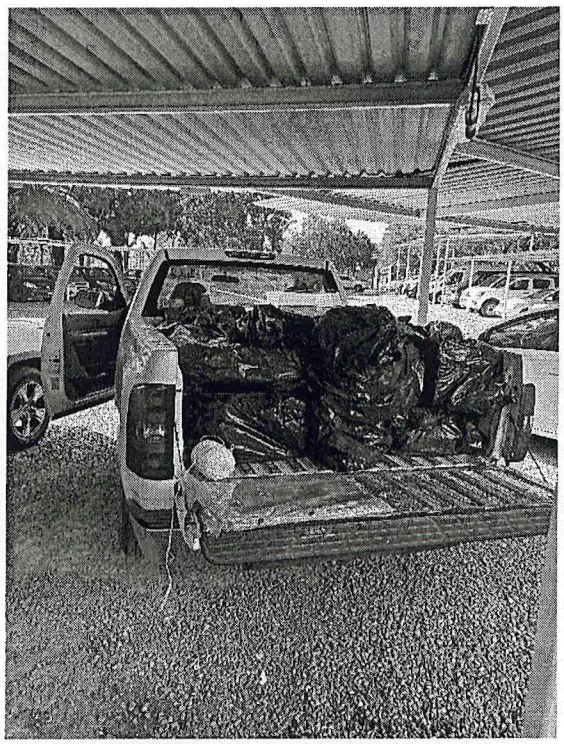

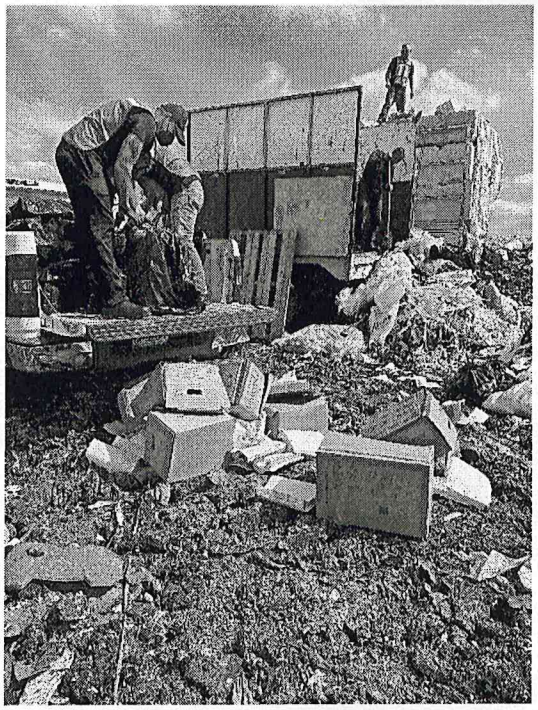

DIRECCIÓN GENERAL DE ARCHIVOS
DIRECCIÓN DE ARCHIVO DE CONCENTRACIÓN
ACTA DE HECHOS PARA BAJA DOCUMENTAL SINIESTRADA
DGA/SD/008/2025

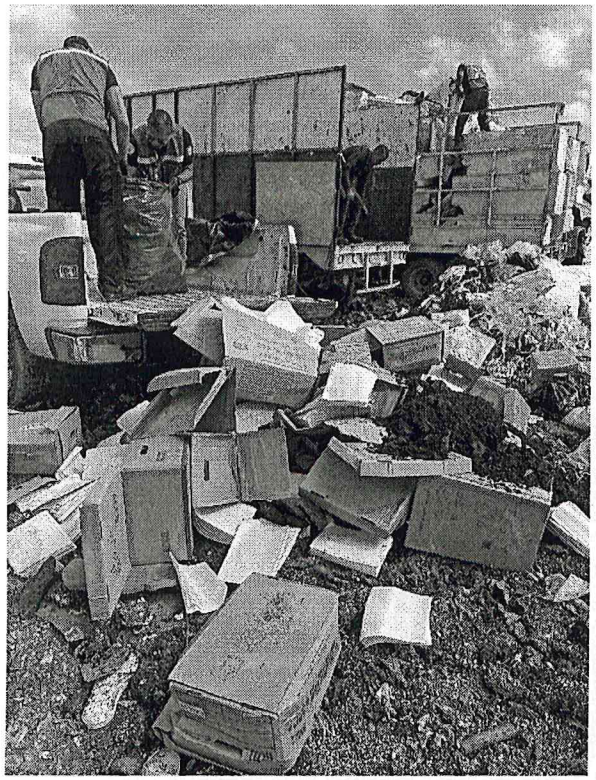

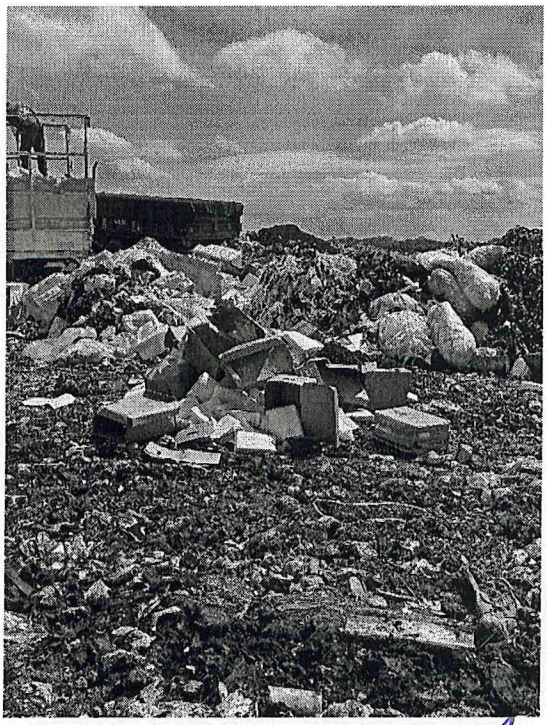

DIRECCIÓN GENERAL DE ARCHIVOS
DIRECCIÓN DE ARCHIVO DE CONCENTRACIÓN
ACTA DE HECHOS PARA BAJA DOCUMENTAL SINIESTRADA
DGA/SD/008/2025

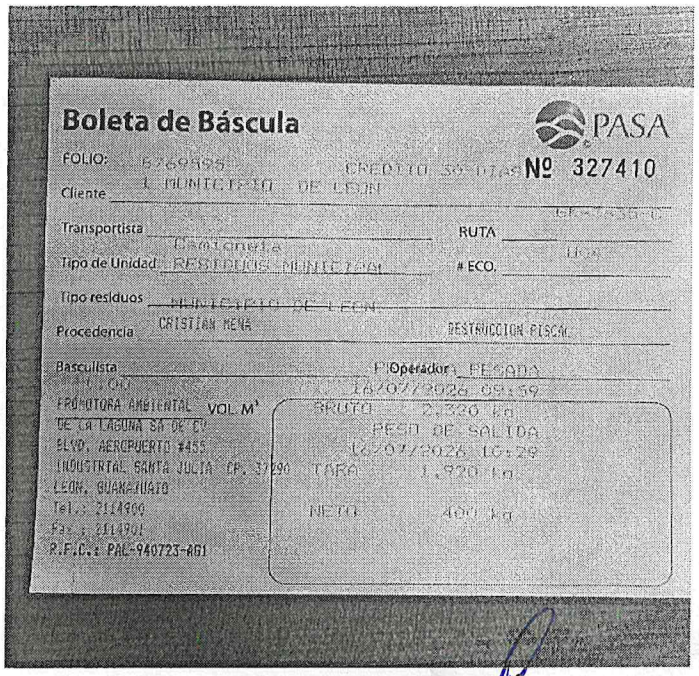

Boleta de Báscula

PASA

FOLIO: 6269859 CREDITO 30 DIAS Nº 327410

Cliente: L MUNICIPIO DE LEON

Transportista: Camioneta RUTA:

Tipo de Unidad: RESIDUOS MUNICIPAL # ECO.:

Tipo residuos: MUNICIPIO DE LEON

Procedencia: CRISTIAN MENA DESTRUCCION FISCAL

Basculista: Operador: PESADA

FECHA: 16/07/2026 09:59

PROMOTORA AMBIENTAL DE LA LAGUNA SA DE CV
BLVD. AEROPUERTO #455
INDUSTRIAL SANTA JULIA CP. 37290
LEON, GUANAJUATO
Tel.: 2114900
Fax: 2114901
R.F.C.: PAL-940723-AG1

VOL M³

BRUTO 2,320 kg
PESO DE SALIDA 16/07/2026 10:28
TARA 1,920 kg
NETO 400 kg